MÉTÉOR
MENSUEL
SCIENCE FICTION
N°49
LA PLANETE VAGABONDE
35F

LA PLANETE VAGABONDE
SCIENCE FICTION
LE DOCTEUR SPENCER, L'ASTRONAUTE BIEN CONNU, ARRIVE À L'OBSERVATOIRE AMÉRICAIN DU MONT PALOMAR.
TEXTES DE LORTAC
DOCTEUR SPENCER ?... M. LE DIRECTEUR DE L'OBSERVATOIRE VOUS ATTEND. VEUILLEZ ME SUIVRE.
BONJOUR, DOCTEUR SPENCER. VOUS SAVEZ POURQUOI JE VOUS AI CONVOQUÉ ?
IL S'AGIT DE LA PLANÈTE ERRANTE ?
EXACT ! JE RÉSUME LES FAITS. VOICI TROIS ANS, UNE MINUSCULE PLANÈTE INCONNUE APPARUT DANS NOS TÉLESCOPES, SURGIE DES PROFONDEURS DE LA GALAXIE. AU LIEU D'ÉVOLUER SELON UNE ORBITE DÉFINIE, ELLE SUIT UN PARCOURS FANTAISISTE, ZIGZAGUANT D'UN SOLEIL À L'AUTRE !...
ET, DEPUIS UN AN, CET ASTRE QUE NOUS AVONS BAPTISÉ ERRATUS, SE DIRIGE DROIT VERS NOTRE SYSTÈME SOLAIRE, QU'IL ATTEINDRA DANS CINQ MOIS, S'IL GARDE MÊME VITESSE ET MÊME DIRECTION !
VOUS SAVEZ QUELS CATACLYSMES ON PEUT REDOUTER : COLLISION AVEC LA TERRE OU SIMPLEMENT INONDATIONS ET DÉLUGES PROVOQUÉS, EN RAISON DES LOIS D'ATTRACTION, PAR LA PROXIMITÉ DE CET ASTRE : LA LUNE NE RÉGIT-ELLE PAS NOS MARÉES ?...
UNE COMMISSION INTERNATIONALE DE SAVANTS ET TECHNICIENS A RÉSOLU, D'ACCORD AVEC TOUS LES GOUVERNEMENTS DU MONDE, D'ÉCARTER CETTE MENACE. ET C'EST VOUS, DOCTEUR SPENCER, QU'ON A CHOISI POUR EXÉCUTER CE PLAN.
MOI ? MAIS... QUEL PLAN ?
ON ACHÈVE LA CONSTRUCTION D'UNE FUSÉE SPATIALE QUI SERA PRÊTE DANS UN MOIS ET SUR LAQUELLE, EN DEUX MOIS, VOUS ATTEINDREZ L'ASTRE ERRANT, À MI-CHEMIN DE SA COURSE VERS LA TERRE.
NOUS SUPPOSONS QUE CETTE PLANÈTE SE DÉPLACE PAR SES PROPRES MOYENS, AU GRÉ DE CRÉATURES INTELLIGENTES... COMMENT ? MYSTÈRE !... CETTE ÉNIGME, VOUS LA RÉSOUDREZ SUR PLACE !
2

© ARTIMA 1957

ET S'IL VOUS EST IMPOSSIBLE DE RÉEXPÉDIER CE DANGEREUX MONDE ERRANT VERS LE LOINTAIN INFINI D'OÙ IL VIENT, VOUS L'ANÉANTIREZ!
PAR QUEL MOYEN?
UNE BOMBE ATOMIQUE NOUVELLE DU TYPE K, QUI PROVOQUERA, PAR DÉSINTÉGRATION EN CHAÎNE LA DESTRUCTION DE CE MALENCONTREUX ASTRE VAGABOND.
BIEN ENTENDU, LA BOMBE À RETARDEMENT N'EXPLOSERA QU'APRÈS VOTRE DÉPART VERS LA TERRE. ACCEPTEZ-VOUS CETTE MISSION, QUI VISE À SAUVER NOTRE MONDE D'UN PÉRIL MORTEL?
JE NE PUIS REFUSER CET HONNEUR!
BRAVO! DANS UN MOIS, PRÉSENTEZ-VOUS AVEC VOTRE ÉQUIPAGE À GREEN CREEK, -SUCCURSALE DISCRÈTE DE LOS ALAMOS- DANS LE MINNESOTA. ON VOUS LIVRERA LA FUSÉE ET LA BOMBE.
MAINTENANT, JE VAIS VOUS DONNER TOUTES INSTRUCTIONS DÉTAILLÉES... D'ABORD, VOICI LA PHOTO DE L'ASTRE INCRIMINÉ...
UNE HEURE PLUS TARD...
AU REVOIR, DOCTEUR SPENCER. SI VOUS RÉUSSISSEZ, VOUS AUREZ LA GLOIRE D'AVOIR SAUVÉ NOTRE UNIVERS! BONNE CHANCE!
ALORS, DANS LE BUREAU DIRECTORIAL DÉSERT...
ILS N'ONT PAS SOUPÇONNÉ LA PRÉSENCE DE CE MICRO! LEUR ENTRETIEN EST ENREGISTRÉ SUR LE MAGNÉTOPHONE CACHÉ DANS LA CAVE!
CETTE BOBINE ENREGISTRÉE RENSEIGNERA LES CHEFS DE NOTRE CONSPIRATION, QUI EN FERONT LEUR PROFIT!
BIEN JOUÉ, HERMANN! SI NOUS CONQUÉRONS CETTE PLANÈTE ERRANTE, NOUS POURRONS IMPOSER NOTRE DICTATURE À LA TERRE! MAIS POUR PARLER EN MAÎTRES À CEUX QUI DIRIGENT ERRATUS, IL FAUT NOUS EMPARER DE LA BOMBE K.
À NEW-YORK, SPENCER RÉUNIT SON ÉQUIPAGE.
ALORS, SPADE, ET VOUS, TEXAS... ACCEPTEZ-VOUS DE M'ACCOMPAGNER?
BIEN SÛR, DOCTEUR! ON NE VA PAS «CANER» PARCE QU'IL Y A DE GROS RISQUES!
3

MERCI! J'ÉTAIS SÛR DE VOTRE RÉPONSE! NOUS AVONS UN MOIS DE CONGÉ AVANT LE DÉPART.
PRENONS DU BON TEMPS! IL Y A SI PEU DE CHANCES DE REVENIR DE CETTE EXPÉDITION!...
SIX JOURS AVANT LA DATE FIXÉE...
ON VA GAGNER GREEN CREEK PAR LA ROUTE. BELLE BALADE À TRAVERS LES U.S.A.
LES QUATRE PREMIERS JOURS: TOUT VA BIEN!
MAIS LE CINQUIÈME JOUR, UN FÂCHEUX CONCOURS DE CIRCONSTANCES SEMBLE CONSPIRER POUR RETARDER NOS VOYAGEURS.
TOUS NOS PNEUS SONT À PLAT!
UN FARCEUR A SEMÉ CES ÉTOILES À CINQ POINTES... NOUS N'AVONS QU'UNE ROUE DE RECHANGE: DONC, TROIS PNEUS À RÉPARER!
ET, AU POSTE D'ESSENCE SUIVANT...
JE N'EN AI PLUS QUE CINQ LITRES.
DONNEZ TOUJOURS!
CETTE GAZOLINE CONTENAIT DE L'EAU! IL FAUT NETTOYER LE CARBURATEUR ET VIDANGER LE RÉSERVOIR!
VOICI LE SOIR... HEUREUX QU'ON AIT PU GAGNER CETTE AUBERGE. ON VA Y COUCHER.
DANS LA NUIT...
PROJETONS DANS LEUR CHAMBRE CE GAZ SOMNIFÈRE... ILS VONT DORMIR PROFONDÉMENT!
LEURS PAPIERS PORTANT PHOTOS ET EMPREINTES DIGITALES NE PEUVENT PAS NOUS SERVIR!

BRÛLONS-LES, POUR QUE LEURS POSSESSEURS PUISSENT PLUS DIFFICILEMENT ENTRER À GREEN CREEK, ET SABOTONS LEUR AUTO! IL FAUT LES RETARDER À TOUT PRIX!
LE LENDEMAIN.
DÉJÀ MIDI! COMMENT SE FAIT-IL QUE NOUS AYONS DORMI SI TARD?...
LE RÉVEILLE-MATIN N'A PAS FONCTIONNÉ!
ON A PRIS NOS PAPIERS ET NOTRE ARGENT!
LE CIRCUIT ÉLECTRIQUE EST DÉRÉGLÉ! PRESQUE PLUS D'ESSENCE AU RÉSERVOIR... PAS UN DOLLAR POUR EN ACHETER! L'HÔTELIER EST COMPLICE: IL A DISPARU!
NOUS SERONS EN RETARD À GREEN CREEK.
ABANDONNONS LA VOITURE, ET FAISONS DE L'AUTO-STOP!
PERSONNE NE DAIGNE S'ARRÊTER!
DAME! À LA SUITE D'UN GRAND NOMBRE D'ATTENTATS, L'AUTO-STOP EST INTERDIT AUX ÉTATS-UNIS!
MAIS IL FAUT GAGNER GREEN-CREEK AU PLUS TÔT... RÉQUISITIONNONS LA PREMIÈRE VOITURE VENUE!
ENCORE FAUT-IL L'OBLIGER À STOPPER!
CE TRONC D'ARBRE OBSTRUANT LA ROUTE FORCERA LES AUTOS À S'ARRÊTER!
VEUILLEZ NOUS CONDUIRE À GREEN CREEK... VOTRE PRIX SERA LE NÔTRE...
VOUS VOULEZ RIRE... JE VAIS À WASHINGTON!
PAS BÊTE, CE CONDUCTEUR! IL A FILÉ EN MARCHE ARRIÈRE, SANS PLUS SE SOUCIER DE NOUS!... IL VA FALLOIR EMPLOYER LES GRANDS MOYENS!
JE RÉQUISITIONNE VOTRE AUTO, AU NOM DU GOUVERNEMENT! MENEZ-NOUS À GREEN CREEK... ET EN VITESSE!
!...?...!....

NOUS NE SOMMES PAS DES GANGSTERS, NOUS AVONS UNE MISSION OFFICIELLE DU GOUVERNEMENT, ET ELLE NE SOUFFRE AUCUN RETARD!
ÇA VA! N'ESSAYEZ PAS DE ME CONTER DES BALIVERNES!
VOICI GREEN CREEK, LA NOUVELLE CENTRALE ATOMIQUE. C'EST LÀ QUE VOUS ALLEZ ? ALORS, JE COMMENCE À VOUS CROIRE, CAR N'Y ENTRE PAS QUI VEUT!
ALLONS JUSQU'AU POSTE DE GARDE, SEUL ACCÈS DANS CES BARBELÉS. VOYEZ, LÀ-BAS, HORS DU CAMP, LA FUSÉE NOUS ATTEND.
NI AUTORISATION, NI PIÈCES D'IDENTITÉ ? ON N'ENTRE PAS ICI COMME DANS UN MOULIN... SORTEZ!
ON NOUS A VOLÉ NOS PAPIERS! ALERTEZ VOS SUPÉRIEURS: NOUS SOMMES ATTENDUS!
JE RÉPÈTE LEURS NOMS, CHEF: SPENCER, SPADE ET TEXAS. MESSIEURS, ON VA VENIR VOUS RECONNAÎTRE.
J'AI LÀ VOS PHOTOS... OUI, C'EST BIEN VOUS. VOYONS LES EMPREINTES DIGITALES ? O.K.! SUIVEZ-MOI.
JE SUIS RODGERS, L'INGÉNIEUR EN CHEF. VOUS ÊTES DE HUIT HEURES EN RETARD! LA FUSÉE EST DÉJÀ SUR L'AIRE DE DÉPART. ALLONS-Y, JE VOUS EXPLIQUERAI LA BOMBE K
TOUTES PRÉCAUTIONS SONT PRISES. LA FUSÉE EST GARDÉE PAR UNE DEMI-SECTION EN ARMES.
MAIS NOS FACTIONNAIRES DORMENT!... QU'EST-IL DONC ARRIVÉ ?
ET JE VOIS DEUX HOMMES QUI S'ENFUIENT! HEP! LÀ-BAS!
ILS ONT DISPARU, ET CET HÉLICOPTÈRE LES A SÛREMENT RECUEILLIS! TÉLÉPHONONS AU CENTRE, QU'ON LANCE DES AVIONS À LEUR POURSUITE!
6

ÉVEILLEZ-VOUS!... COMMENT OSEZ-VOUS DORMIR SOUS LES ARMES!
UN MARCHAND EST VENU... QUI NOUS A VENDU DU CAFÉ... PROBABLEMENT DROGUÉ!
MONTONS VOIR DANS LA FUSÉE SI CES INTRUS N'ONT RIEN SABOTÉ!
NON... MAIS ILS ONT TENTÉ SANS SUCCÈS DE FORCER CET ÉNORME COFFRE-FORT À SECRET, BLINDÉ D'UNE SEXTUPLE ENVELOPPE DE PLOMB, POUR VOUS PROTÉGER DE LA RADIOACTIVITÉ, ET QUI CONTIENT LA BOMBE K.
ÉLOIGNONS-NOUS, CE VOISINAGE EST DANGEREUX, MAIS LA CABINE DE PILOTAGE EST À L'ABRI DES RADIATIONS. ALLONS-Y, JE DOIS VOUS MONTRER TOUS LES DISPOSITIFS.
VOICI LE PLAN DE LA BOMBE, ACTUELLEMENT DÉMONTÉE EN TROIS MORCEAUX: PREMIER COMPARTIMENT, OÙ DEUX PARTIES D'URANIUM, LORSQU'ON LES RAPPROCHE, ÉCLATENT EN DÉGAGEANT UNE CHALEUR DE 2.000 DEGRÉS.
UN SECOND ÉTAGE, GARNI D'HYDROGÈNE, EXPLOSE ENSUITE EN RÉPANDANT UNE CHALEUR DE 100.000 DEGRÉS.
ENFIN, UN TROISIÈME ÉTAGE AU COBALT ÉCLATE À SON TOUR, DÉGAGEANT UN MILLION DE DEGRÉS, -LA CHALEUR DU SOLEIL!- ET FAIT EXPLOSER LES MÉTAUX ET MINÉRAUX ENVIRONNANTS, AMORÇANT AINSI UNE DÉSINTÉGRATION EN CHAÎNE!
CE DISPOSITIF À RETARDEMENT VOUS PERMETTRA DE FAIRE SAUTER LA BOMBE À L'HEURE CHOISIE PAR VOUS, LORSQUE VOUS SEREZ DÉJÀ SUR LE CHEMIN DU RETOUR.
LES MOTEURS À RÉACTION, LE RADAR, LA RADIO, TOUT LE RESTE NOUS EST FAMILIER.
ALLÔ... NOS AVIONS DE CHASSE ONT-ILS PU REPÉRER L'HÉLICOPTÈRE FUGITIF? HEIN?... ILS L'ONT TROUVÉ ABANDONNÉ DANS LA CLAIRIÈRE DU CERF?...

ALLONS-Y. PEUT-ÊTRE APPRENDRONS-NOUS QUELQUE CHOSE SUR CES MYSTÉRIEUX MALFAITEURS...
VOICI L'HÉLICOPTÈRE ABANDONNÉ...
ET CES TERRES BRÛLÉES, ENCORE CHAUDES, RÉVÈLENT QUE SUR CETTE AIRE DE DÉPART UNE FUSÉE SPATIALE À RÉACTION S'EST ENVOLÉE RÉCEMMENT!
LES INCONNUS, APRÈS AVOIR TENTÉ EN VAIN DE VOLER LA BOMBE K, ONT ABANDONNÉ LEUR HÉLICOPTÈRE POUR S'ENVOLER VERS LES ÉTOILES! DOMMAGE QU'ON NE PUISSE SAVOIR QUEL ÉTAIT LE TYPE DE LEUR FUSÉE!
MOI, M'SIEUR, JE L'AI PHOTOGRAPHIÉE!
BRAVO, PETIT GARS! DONNE VITE CE CLICHÉ... TU AURAS UNE BELLE PRIME!
LA PHOTO FUT AUSSITÔT DÉVELOPPÉE ET PROJETÉE.
CET ENGIN, COMPARABLE AU VÔTRE, SPENCER, PEUT ATTEINDRE ERRATUS AVANT VOUS, PUISQU'IL EST DÉJÀ PARTI!
SANS DOUTE EST-CE LÀ LE BUT DE CES ADVERSAIRES INCONNUS. CE DOIT ÊTRE EUX QUI ONT TOUT FAIT POUR NOUS RETARDER: SABOTAGE DE L'AUTO, PAPIERS VOLÉS, ETC...
JE VAIS DEMANDER DES INSTRUCTIONS À WASHINGTON.
ET, PEU APRÈS...
JE VOUS TRANSMETS L'ORDRE DE PARTIR À L'INSTANT: CEUX QUI ONT TENTÉ DE VOLER LA BOMBE K ONT DÉJÀ CINQ HEURES D'AVANCE SUR VOUS!
AU REVOIR, SPENCER. NOUS NE CESSERONS PAS DE CORRESPONDRE PAR RADIO... BONNE CHANCE!
ET LA FUSÉE DONT DÉPEND PEUT-ÊTRE LE SALUT DE LA TERRE, S'ÉLANCE VERS «ERRATUS»...

ON A BEAU AVOIR L'HABITUDE, CETTE SENSATION D'ÉCRASEMENT, LORS DE L'ACCÉLÉRATION DU DÉPART, N'EST PAS UNE PARTIE DE PLAISIR !
OUF ! ÇA VA MIEUX ! ON A DEUX MOIS POUR SE REMETTRE !
MAIS IL S'AGIT D'ORGANISER NOS LOISIRS.
TANDIS QUE SPENCER «POTASSE» QUELQUE QUESTION ARDUE D'ASTRONAUTIQUE...
ÉTANT DONNÉ UN ASTRONEF PROPULSÉ AU RADIERBOL, D'UNE PUISSANCE INITIALE DE 24.000 KILOWATTS, ET AVEC L'YTTRIUM 89 COMME ÉLÉMENT PRIMITIF...
7,8 √R Kms / R
SON ÉQUIPAGE...
ATOUT ET ATOUT ! JE FAIS LE POINT, ET JE GAGNE 15 HARICOTS !
MAINTENANT, ON VA FAIRE UN MATCH DE MOTS CROISÉS. JE TE RENDS DIX MINUTES, PARCE QUE TU N'ES PAS IDOINE...
PAS IDOINE... MOI ? VA DONC, EH ! MINUS !
PARFOIS MÊME...
JE VAIS VOUS FAIRE DÉGUSTER MA 23 ÈME FAÇON D'ACCOMMODER LE CORNED BEEF : AUX PETITS OIGNONS ET AU RHUM !
ET, CHAQUE MATIN...
26 ÈME JOUR DE VOYAGE... PLUS QUE 35 DEMAIN AU JUS, AVANT D'ATTEINDRE ERRATUS !
UN INCIDENT VIENT ROMPRE LA MONOTONIE DU VOYAGE.
UNE FUSÉE EN VUE !
C'EST CELLE DES MYSTÉRIEUX INCONNUS, CELLE DONT ON A VU LA PHOTO ! NOUS LES AVONS RATTRAPÉS !...
ON NOUS APPELLE AU RADIOPHONE... ALLÔ ?
BONJOUR, SPENCER ! VOTRE FUSÉE A REJOINT LA NÔTRE... BONNE OCCASION DE FAIRE CONNAISSANCE !

QUE DIRIEZ-VOUS DE STOPPER NOS DEUX ENGINS ? ET VOUS ME DONNERIEZ CETTE TERRIBLE BOMBE K. QUI CONSTITUE POUR VOUS UN DANGER PERMANENT.
ET SI JE REFUSE ?...
J'AURAI LE REGRET DE VOUS DÉSINTÉGRER!
NON!... VOUS FERIEZ DU MÊME COUP EXPLOSER LA BOMBE, ET SERIEZ VOS PROPRES VICTIMES !
PARDON! J'AURAI SOIN DE N'ATTEINDRE QUE VOTRE POSTE DE PILOTAGE, JE SAIS QUE LA BOMBE SE TROUVE À L'OPPOSÉ!
JE DEMANDE CINQ MINUTES POUR RÉFLÉCHIR.
D'ACCORD... VOTRE RÉPONSE NE PEUT ÊTRE DOUTEUSE.
DANS LA FUSÉE DES CONSPIRATEURS...
SPENCER A DIT VRAI: CE SERAIT FOLIE DE TIRER SUR UNE FUSÉE CONTENANT UNE TELLE BOMBE! MAIS PEUT-ÊTRE LA MENACE FERA-T-ELLE SON EFFET.
DÉCLENCHEZ LES PÉTARDS FUMIGÈNES QUI VONT NOUS ENTOURER D'UN NUAGE OPAQUE
BIENTÔT, LA FUSÉE DE SPENCER DISPARAÎT AUX REGARDS DE L'ADVERSAIRE.
MAINTENANT, LIBÉREZ LE RESSORT EN SPIRALE DOUBLÉ DE TOILE, FIXÉ SUR LA COQUE, LEQUEL, SITÔT DÉTENDU, PRENDRA LA FORME ET LE VOLUME EXACTS DE NOTRE ASTRONEF, AU POINT DE TROMPER NOS ENNEMIS !
ET, EN EFFET...

CETTE FAUSSE FUSÉE VA CONTINUER SA ROUTE À MÊME VITESSE, PUISQU'IL N'Y A PAS DE RÉSISTANCE DANS LE VIDE. QUANT À NOUS, REMETTONS LES RÉACTEURS EN ACTION ET ESQUIVONS-NOUS RAPIDEMENT DERRIÈRE NOTRE ÉCRAN DE FUMÉE !
TROIS HEURES QUE NOUS MARCHONS DE CONSERVE AVEC SPENCER ! IL N'A PAS CÉDÉ, NI MÊME DAIGNÉ RÉPONDRE À NOS VAINES MENACES !
KARL, NOUS TRAVERSONS UNE PLUIE DE MINUSCULES MÉTÉORITES !
GRÂCE À NOS SUPER-BLINDAGES, NOUS N'AVONS RIEN À CRAINDRE.
MAIS VOIS DONC L'EFFET DE CES MULTIPLES PROJECTILES SUR LA FUSÉE QUI NOUS ACCOMPAGNE !...
SPENCER NOUS A JOUÉS, AVEC UN SIMULACRE FAIT D'UNE TOILE TENDUE SUR UN RESSORT EN SPIRALE ET, À LA FAVEUR D'UN ÉCRAN DE FUMÉE, LUI-MÊME NOUS A BRÛLÉ LA POLITESSE !
AU TERME D'UN VOYAGE DE DEUX MOIS, LA FUSÉE SPENCER ATTEINT «ERRATUS», ET APRÈS LES AFFRES CAUSÉES PAR LA TRAVERSÉE DE SON ATMOSPHÈRE...
QUELLE CHALEUR !...
SURVOLONS CETTE PLANÈTE À BASSE ALTITUDE. ELLE A 7.500 KILOMÈTRES DE DIAMÈTRE ET UNE ATMOSPHÈRE RESPIRABLE.
VOICI UNE GRANDE VILLE. POSONS-NOUS À PROXIMITÉ DANS CE VALLON, ET PARTONS À LA DÉCOUVERTE !
ET LA PESANTEUR ? COMMENT EST-ELLE SUR ERRATUS ?
NEUF FOIS MOINDRE QUE SUR TERRE. METTONS NOS SEMELLES DE PLOMB COMPENSATRICES !

SPADE, RESTEZ À LA GARDE DE LA FUSÉE. NOUS EMPORTONS NOS ÉMETTEURS À ONDES COURTES POUR RESTER EN LIAISON AVEC VOUS.
PAS UN HOMME! PAS UN ANIMAL, NI AUCUNE CRÉATURE VIVANTE!...
PAS MÊME UN BRIN D'HERBE, TOUT EST DESSÉCHÉ! MAIS CET ASTRE ERRANT A FUI LOIN DE SON SOLEIL... IL FAIT À PEINE CHAUD!
PAS DE FEUILLES AUX ARBRES MORTS! PAS UN INSECTE NI UN OISEAU! CE SILENCE A QUELQUE CHOSE DE FUNÈBRE!
OUI: LE MOINDRE SERPENT À SONNETTES ÉGAIERAIT DRÔLEMENT LE PAYSAGE!
ET CE FLEUVE À SEC!
L'EAU DOIT VALOIR CHER LE DEMI-SETIER DANS CE PAYS!
PAS UN FRUIT NON PLUS... PAS UN LÉGUME!
RIEN À BOIRE... RIEN À MANGER! CE N'EST PAS ICI QUE JE PASSERAI MES VACANCES!
MAIS ON APPROCHE DE LA VILLE: PEUT-ÊTRE Y TROUVE-T-ON DES CAFÉS ET DES MAGASINS D'ALIMENTATION?
PERSONNE!... VOILÀ POURTANT DE GRANDES RUES, DE BELLES MAISONS!
MAIS LES RUES SONT DÉSERTES ET LES MAISONS ABANDONNÉES!
D'APRÈS LA COUCHE DE POUSSIÈRE QUI RECOUVRE LES MEUBLES, CET ABANDON REMONTE À PLUSIEURS ANNÉES.
LE STYLE DE CE MOBILIER, LES APPAREILS MÉNAGERS ET DE CHAUFFAGE TÉMOIGNENT D'UNE CIVILISATION AVANCÉE
ET, À DÉFAUT D'ÊTRES HUMAINS, PAS UN CHIEN, PAS UN CHAT... NI MÊME UNE SOURIS POUR METTRE UN PEU DE VIE DANS CETTE NÉCROPOLE!

CE N'EST PAS UNE GUERRE QUI A DÉPEUPLÉ CETTE VILLE: IL Y AURAIT ALORS DES DÉCOMBRES, DES RUINES, DES TRACES DE BOMBARDEMENTS OU DE DESTRUCTIONS... MAIS NON, TOUT EST INTACT!
À QUOI SERVENT CES MACHINES? OÙ SONT CEUX QUI LES ONT CONSTRUITES?
REGAGNONS LA FUSÉE: DEMAIN, NOUS REPRENDRONS CETTE EXPLORATION. PEUT-ÊTRE LE PEUPLE QUI OCCUPAIT CETTE VILLE A-T-IL ÉTÉ ANÉANTI PAR QUELQUE ÉPIDÉMIE?
QUEL EST CE PYLÔNE? CE N'EST PAS UN SYSTÈME ÉLECTRIQUE, IL N'Y A PAS DE CÂBLES. J'ÉTUDIERAI CES APPAREILS BIZARRES...
SPADE NOUS APPELLE AU RADIOPHONE
ALLÔ? QU'Y A-T-IL? TU ATTIRES NOTRE ATTENTION SUR UN BRUIT LOINTAIN DE RÉACTEURS?
EN EFFET, VOYEZ LÀ-BAS... C'EST LA FUSÉE CONCURRENTE QUI VA SE POSER! ILS NOUS SUIVENT DE PRÈS! J'ESPÈRE QU'ILS N'ONT PAS VU LA NÔTRE...
IL FAUT NOUS TENIR SUR NOS GARDES. LES OCCUPANTS DE CETTE FUSÉE VOUDRAIENT S'EMPARER DE LA BOMBE K. DANS QUEL BUT?... MYSTÈRE!
LA PRÉSENCE DE LA BOMBE À NOTRE BORD EMPÊCHE LES ADVERSAIRES DE S'ATTAQUER À NOTRE ASTRONEF... MAIS C'EST À NOUS QU'ILS S'EN PRENDRONT!
EN EFFET, LE LENDEMAIN...
TEXAS, À VOTRE TOUR DE GARDER LA FUSÉE... SOYEZ VIGILANT!
ET VOUS, DOCTEUR, MÉFIEZ-VOUS!
REPRENONS NOS EXPLORATIONS, POUR TÂCHER DE PERCER LE MYSTÈRE DE CE MONDE DÉSERTIQUE.

VOICI SPENCER ET SPADE. DÈS QU'ILS SERONT À PORTÉE, TIRONS SUR EUX AVEC NOS ARMES PARALYSANTES.
FEU !
LES VOILÀ PARALYSÉS ! DÉSARMONS-LES ET PASSONS LES MENOTTES AU DOCTEUR QUE NOUS EMMÈNERONS PRISONNIER DANS NOTRE FUSÉE. QUANT À L'AUTRE, ÉVEILLONS-LE EN LUI FAISANT RESPIRER DES SELS.
SPADE, VOTRE CHEF EST EN NOTRE POUVOIR !... RETOURNEZ À VOTRE APPAREIL, NOUS NOUS Y PRÉSENTERONS DANS UNE HEURE ET VOUS NOUS LIVREREZ LA BOMBE K EN ÉCHANGE DE SPENCER.
ET SI NOUS REFUSONS ?...
VOTRE CHEF SERA DÉSINTÉGRÉ !
CES CRUELS BANDITS SONT CAPABLES DE METTRE LEUR MENACE À EXÉCUTION ! IL VA FALLOIR CÉDER !
BIEN SÛR, QU'IL FAUT CÉDER... OU DU MOINS, IL FAUT EN AVOIR L'AIR !
REMETTEZ-NOUS LA BOMBE. SINON...
DONNANT, DONNANT, RELÂCHEZ D'ABORD LE DOCTEUR !...
VOICI LA BOMBE. NOUS LA POSERONS À TERRE ET VOUS POURREZ LA PRENDRE DÈS QUE NOTRE CHEF SERA LIBRE.
LE VOICI !
LA BOMBE TOUCHE LE SOL... JE REGAGNE DONC LA FUSÉE.

NOUS AVONS REVÊTU NOS COMBINAISONS ANTI-RADIATIONS: ASSURONS-NOUS QUE CETTE CAISSE CONTIENT BIEN LA BOMBE
VOYONS CE COMPTEUR DE GEIGER: LE DÉBIT RADIO-ACTIF EST FAIBLE, MAIS C'EST FORCÉ, À TRAVERS CES BLINDAGES DE PLOMB
EMPORTONS L'OBJET.
IL EST DIABLEMENT LOURD!
NOUS NE POURRONS PLUS ACCOMPLIR NOTRE MISSION!
MAIS SI, DOCTEUR! NOUS AVONS LIVRÉ UNE FAUSSE BOMBE QUI NE CONTENAIT QU'UN PEU DE L'URANIUM DE NOTRE CARBURANT!
NOUS SOMMES DUPÉS! CETTE CAISSE NE CONTIENT QUE QUELQUES PARCELLES D'URANIUM, MÉLANGÉES À DE LA TERRE!
BRAVO, TEXAS! AVEC DE PAREILS COQUINS, LA LOYAUTÉ N'EST PAS DE MISE! MAIS POUR FUIR LEURS EMBÛCHES, CHANGEONS LA FUSÉE DE PLACE.
ILS S'EN VONT! REPRENDRAIENT-ILS LE CHEMIN DE LA TERRE?
SÛREMENT PAS, TANT QU'ILS N'AURONT PAS EXÉCUTÉ LEUR MISSION!...
VOLONS TRÈS BAS, POUR TÂCHER D'APERCEVOIR LES HABITANTS DE CET ASTRE... SI TOUTEFOIS IL EN EXISTE ENCORE!
LA FUSÉE ACCOMPLIT PLUSIEURS FOIS, SANS RÉSULTAT, LE TOUR COMPLET DE LA PLANÈTE.
PAS LA MOINDRE TRACE D'AUTRES AGGLOMÉRATIONS... PAS UNE ÂME! C'EST DÉCOURAGEANT!
15

QUAND, SOUDAIN,
ATTENTION! J'AI APERÇU UNE FUMÉE... ET PAS DE FUMÉE SANS FEU!
TOUT PRÈS, ON DISTINGUE UNE ENTRÉE SEMI-CIRCULAIRE QUI S'ENFONCE DANS LE SOL. LES HABITANTS DE CE PAYS VIVRAIENT-ILS SOUS TERRE ?...
PAR MALHEUR, LA FUSÉE DE NOS ENNEMIS S'EST POSÉE À PROXIMITÉ... ILS NOUS ONT DEVANCÉS !
POSONS-NOUS LE PLUS PRÈS POSSIBLE DE CETTE FUMÉE ET DE L'ENTRÉE.
VOUS DEUX, RESTEZ ICI. J'IRAI SEUL À LA DÉCOUVERTE. NOS ADVERSAIRES N'OSERONT RIEN TENTER CONTRE MOI: NOUS AVONS L'AVANTAGE DE POUVOIR DÉSINTÉGRER LEUR FUSÉE ALORS QUE LA PRÉSENCE DE LA BOMBE À NOTRE BORD LES EMPÊCHE D'ANÉANTIR LA NÔTRE !
CETTE CHEMINÉE RÉVÈLE UN FEU SOUTERRAIN, DONC LA PRÉSENCE D'ÊTRES INTELLIGENTS, QUI CONNAISSENT LE FEU.
CETTE VOÛTE MÉTALLIQUE MÈNE ASSURÉMENT À UNE DEMEURE SOUTERRAINE, SANS DOUTE AMÉNAGÉE EN REFUGE APRÈS L'ABANDON DE LA CITÉ.
MAIS QUAND DONC RENCONTRERAI-JE LES HABITANTS ?...
ENFIN, EN VOICI UN! C'EST NON SEULEMENT UN HUMANOÏDE, COMME NOUS EN AVONS TANT VUS SUR D'AUTRES PLANÈTES, MAIS ENCORE UN HOMME D'APPARENCE TOUTE SEMBLABLE À LA MIENNE!

JE VOUS ATTENDAIS... NOUS ÉTIONS AVERTIS DE VOTRE ARRIVÉE.
ET VOUS PARLEZ ANGLAIS ?...
JE SUIS INTERPRÈTE. QUELQUES-UNS D'ENTRE NOUS ONT APPRIS LES PRINCIPALES LANGUES DE LA TERRE, GRÂCE À VOTRE RADIO. UN DE VOS PAREILS EST LÀ, QUI NOUS A PRÉVENUS CONTRE VOUS... IL DIT QUE VOUS VENEZ ICI AVEC UNE BOMBE DESTINÉE À ANÉANTIR NOTRE GLOBE!
RIEN N'EST ENCORE DÉCIDÉ!... PUIS-JE VOIR VOTRE CHEF?
JE VAIS VOUS MENER AU ROI: IL EST TRÈS MALADE MAIS SON FILS MARBOR QUI PARLE VOTRE LANGUE, VOUS RECEVRA.
UN ASCENSEUR!... VOUS ÊTES AVANCÉS EN MÉCANIQUE! QUEL CATACLYSME VOUS A CONTRAINTS À VIVRE SOUS TERRE ?
LE PRINCE VOUS DIRA CETTE LONGUE HISTOIRE.
ENTREZ!... VOTRE SEMBLABLE EST DÉJÀ AUPRÈS DE SON ALTESSE MARBOR.
KARL VOULAIT M'ABATTRE... J'AI ÉTÉ PLUS RAPIDE ET CE RÉFLEXE SI PROMPT M'A SAUVÉ LA VIE!
MAIS VOUS, MALHEUREUX, VOUS L'AVEZ TUÉ!
NON... PARALYSÉ SEULEMENT, ALORS QU'IL VOULAIT ME DÉSINTÉGRER! JE LE DÉSARME, ET NOUS POURRONS PARLER TRANQUILLEMENT.
JE VOUS ÉCOUTE: EXPLIQUEZ-MOI LA RAISON DE VOTRE VENUE.
ET QUAND SPENCER EUT DIT CE QUE LE LECTEUR SAIT DÉJÀ...
CET HOMME VOUS AVAIT ODIEUSEMENT CALOMNIÉ! VOTRE FRANCHISE ME RASSURE.
À MON TOUR DE VOUS RENSEIGNER: VOUS ET MOI SOMMES DE MÊME SOUCHE! IL Y A 50.000 ANS, LES MARTIENS QUI POSSÉDAIENT UNE CIVILISATION FORT AVANCÉE, CONSTRUISIRENT DES ASTRONEFS ET ESSAIMÈRENT SUR D'AUTRES PLANÈTES. (1)
(1) HYPOTHÈSE FORMULÉE PAR L'UN DES DIRECTEURS DU PALAIS DE LA DÉCOUVERTE.

MÉTÉOR Nº 50 paraîtra en JUIN.

POUR L'INSTANT, MIRGAM SE DIRIGE VERS L'ORBITE DE NOTRE UNIVERS, QU'IL ATTEINDRA DANS DEUX MOIS ENVIRON D'OÙ LA TERRIBLE MENACE POUR LA TERRE, QUI A MOTIVÉ MA MISSION.
PUIS-JE VOIR LE ROI ? JE SUIS MÉDECIN... QUI SAIT SI JE NE POURRAI PAS LE GUÉRIR
JE VAIS VOUS CONDUIRE AUPRÈS DE LUI !
POULS FÉBRILE... GROSSE FIÈVRE... BRONCHITE CHRONIQUE, AGGRAVÉE DE PNEUMONIE DOUBLE : IL EST DANS LE COMA ! MAIS NOUS AVONS DÉCOUVERT DES REMÈDES MERVEILLEUX... SULFAMIDES, ANTIBIOTIQUES, PÉNICILLINE, CORTISONE... ETC.
PRINCE, FAITES-MOI CONFIANCE... J'ESPÈRE TIRER VOTRE MALADE DE LÀ !
PUISSIEZ-VOUS DIRE VRAI !
KARL, VOUS AVEZ PERDU LA PARTIE. POUR MÉRITER NOTRE INDULGENCE, DITES-NOUS QUELS ÉTAIENT VOS PROJETS
SI J'AVAIS PU M'EMPARER DE LA BOMBE K, J'AURAIS DICTÉ MES CONDITIONS AUX HABITANTS DE MIRGAM.
DEVENU MAÎTRE DE CET ASTRE DIRIGEABLE, CONSTITUANT UNE MENACE POUR LA TERRE, JE POUVAIS IMPOSER MA VOLONTÉ AUX GOUVERNEMENTS TERRESTRES.
MON BUT ÉTAIT D'INSTITUER SUR LE MONDE UNE DICTATURE PERSONNELLE TOUTE-PUISSANTE... IL S'EN EST FALLU DE PEU QUE JE RÉUSSISSE !
QUEL BONHEUR QUE NOUS AIT ÉTÉ ÉPARGNÉE SEMBLABLE TYRANNIE, DESTRUCTRICE DE TOUTE LIBERTÉ !
QU'ON EMPRISONNE CE FOU AMBITIEUX JUSQU'À CE QU'IL SOIT STATUÉ SUR SON SORT !
MAIS IL A ICI DEUX COMPLICES RÉFUGIÉS DANS SA FUSÉE... JE VAIS LEUR PARLER, GRÂCE À CE PETIT ÉMETTEUR À ONDES COURTES

ALLÔ... LA FUSÉE DE KARL ? ICI, SPENCER. VOTRE CHEF EST PRISONNIER, ET VOICI MON ULTIMATUM: LIVREZ-VOUS SANS ARMES, ET JE VOUS PROMETS LA VIE SAUVE... SINON, MA FUSÉE VA DÉSINTÉGRER LA VÔTRE!
ET BIENTÔT...
QUE VA-T-ON FAIRE DE CES VILAINS OISEAUX ?
ILS VONT REJOINDRE LEUR CHEF EN PRISON.
RASSUREZ-VOUS, MA PROMESSE SERA TENUE: ON VOUS LAISSERA LA VIE!
SPENCER S'INSTALLE AU CHEVET DE TARVOK
LA FIÈVRE DÉCROÎT... J'ESPÈRE LE SAUVER!
ET, QUELQUES JOURS PLUS TARD...
C'EST UNE RÉSURRECTION ! GRÂCES SOIENT RENDUES À VOTRE SCIENCE ET À VOTRE DÉVOUEMENT, SAVANT TERRIEN !
ON JUGEA LES ACCUSÉS.
JE VOUS AI PROMIS LA VIE SAUVE: CETTE PROMESSE SERA TENUE, MAIS VOUS ÊTES UN DANGER POUR L'HUMANITÉ! DÉNONCEZ VOS COMPLICES RESTÉS SUR TERRE. ILS DEVRONT PARTAGER VOTRE SORT!
ET QUAND LA LISTE DES CONJURÉS EÛT ÉTÉ LIVRÉE...
LE TRIBUNAL VA DÉLIBÉRER.
JE PROPOSE DE LES EXILER SUR UN ASTRE LOINTAIN OÙ LES MÈNERA LEUR FUSÉE QUI SERA TÉLÉGUIDÉE. EUX-MÊMES SERONT MIS EN ÉTAT D'HIBERNATION POUR LA DURÉE DE LEUR VOYAGE.
À L'ARRIVÉE, UN DISPOSITIF AUTOMATIQUE SE DÉCLENCHERA QUI LES TIRERA DE LEUR SOMMEIL ET SABOTERA LA FUSÉE, AFIN QU'ILS NE PUISSENT PAS REPARTIR.
DE LA TERRE, ON ENVERRA LEURS NOMBREUX COMPLICES LES REJOINDRE, PAR LE MÊME PROCÉDÉ: SUR CETTE PLANÈTE LOINTAINE, LIBRE À CES EXILÉS DE S'ORGANISER EN DICTATURE!

LA SENTENCE FUT LUE AUX CONDAMNÉS.
LES VOICI MIS EN ÉTAT D'HIBERNATION
ON LES ENVOIE SUR OMÉGA 6... LEUR VOYAGE DURERA DIX-HUIT MOIS.
À CE MOMENT, CE MÉCANISME SABOTERA LES MOTEURS, IMPOSSIBLE DE LES RÉPARER PAR LA SUITE.
ET CE RHÉOSTAT, COMMANDÉ AUTOMATIQUEMENT, FERA REMONTER LA TEMPÉRATURE DANS LA FUSÉE: LES DORMEURS S'ÉVEILLERONT.
CE POSTE DE TÉLÉGUIDAGE VA PROVOQUER LE DÉPART DE LA FUSÉE, ET IL LA MÈNERA INEXORABLEMENT À SON BUT. PLUS QUE 5 SECONDES 4...3...2...1!...
BON VOYAGE!... ET AU PLAISIR DE NE PAS VOUS REVOIR!
À PRÉSENT, IL NOUS FAUT PRENDRE UNE GRAVE DÉCISION: QUE VA-T-IL ADVENIR DE VOTRE PLANÈTE MIRGAM?
D'APRÈS MES CALCULS JE COMPTAIS EN FAIRE UN SATELLITE DE LA TERRE...
J'AI ATTIRÉ VOTRE ATTENTION SUR LES CATACLYSMES QUE CELA POURRAIT PROVOQUER SUR NOTRE GLOBE.
PERMETTEZ DONC QUE J'EN RÉFÈRE AUX GOUVERNEMENTS UNIS DE NOTRE PLANÈTE.
21

MAIS, À CE MOMENT...
MAJESTÉ !... DES ASTRONEFS INCONNUS VIENNENT DE SE POSER NON LOIN D'ICI !
QUELS PEUVENT ÊTRE CES NOUVEAUX VENUS ?... OBSERVONS-LES SUR CET ÉCRAN RELIÉ À UN PÉRISCOPE PAR UN JEU DE MIROIRS.
QUELS ÊTRES ÉTRANGES ! CE NE SONT PAS DES HOMMES COMME NOUS, ON DIRAIT DES CRÉATURES VÉGÉTALES ! ILS SONT TROP NOMBREUX POUR QU'IL S'AGISSE D'UNE SIMPLE EXPLORATION... JE CRAINS QUE CE NE SOIENT DES ENVAHISSEURS !
ILS N'ONT PAS D'ARMES APPARENTES. CES « HOMMES-PLANTES » SONT PEUT-ÊTRE DES CRÉATURES PACIFIQUES ?...
JE VAIS LEUR ENVOYER UNE DÉLÉGATION, ÉGALEMENT SANS ARMES, POUR TÂCHER DE CONNAÎTRE LEURS INTENTIONS.
LA DÉLÉGATION DES MIRGANIENS S'AVANÇA VERS LES ARRIVANTS...
ET, LORSQU'ILS SE FURENT RAPPROCHÉS...
UNE LUMIÈRE ÉBLOUISSANTE... UN ÉCLAIR... ET LES DEUX GROUPES DISPARURENT À JAMAIS !
LES UNS ET LES AUTRES ONT ÉTÉ COMME DÉSINTÉGRÉS !
SANS QU'ON PUISSE ACCUSER LES ARRIVANTS D'AVOIR USÉ D'UNE ARME TERRIBLE, PUISQU'EUX-MÊMES ONT ÉTÉ ANÉANTIS !
IL Y A LÀ UN PHÉNOMÈNE INSOLITE QUI RESTE POUR MOI INCOMPRÉHENSIBLE !

LES ARRIVANTS, DÉSORIENTÉS, REGAGNENT LEURS ASTRONEFS !
IL M'EST VENU UNE IDÉE... SI EXTRAORDINAIRE QUE J'HÉSITE À VOUS LA COMMUNIQUER ! MAIS D'ABORD, CONNAISSEZ-VOUS L'ÉLECTRICITÉ ?
L'ÉLECTRICITÉ ?... NON, CE MOT NE ME DIT RIEN.
DANS VOTRE LANGUE, CELA DOIT S'APPELER AUTREMENT... JE VAIS VOUS EXPLIQUER CE QUE C'EST.
ET, APRÈS CES EXPLICATIONS...
NON, NOUS NE CONNAISSONS PAS CETTE FORME DE L'ÉNERGIE.
FANTASTIQUE ! COMMENT DONC VOUS ÉCLAIREZ-VOUS ?...
VOYEZ !...
UN SUCCÉDANÉ DU PHOSPHORE ! JE N'AVAIS PAS REMARQUÉ !
UNE EXPÉRIENCE DÉCISIVE NOUS RENSEIGNERAIT... DOMMAGE QU'IL N'Y AIT PLUS D'ANIMAUX SUR MIRGAM !
SI... DANS NOTRE REFUGE SOUTERRAIN NOUS AVONS CONSERVÉ QUELQUES TROUPEAUX DE VACHES ET MOUTONS, QUI NOUS DONNENT LAIT ET VIANDE.
EH BIEN, IL FAUT ENVOYER AU DEVANT DE VOS VISITEURS UN TROUPEAU, QUE POUSSERA VERS EUX UN BERGER... SANS TOUTEFOIS QU'IL S'APPROCHE JUSQU'À TOUCHER LES ARRIVANTS !
L'EXPÉRIENCE EST TENTÉE...
ET, PEU AVANT LA RENCONTRE...

JE CROIS AVOIR DEVINÉ LA VÉRITÉ! HEUREUSEMENT, CETTE FOIS, LES ARRIVANTS N'ONT REÇU QU'UNE DÉCHARGE ÉLECTRIQUE INSUFFISANTE POUR ÊTRE DANGEREUSE.
UNE DÉCHARGE ÉLECTRIQUE? QUE VOULEZ-VOUS DIRE?
CE QUE JE SUPPOSAIS DOIT ÊTRE EXACT!
LES HOMMES OU ANIMAUX VIVANT SUR MIRGAM DOIVENT ÊTRE CHARGÉS D'UNE ÉLECTRICITÉ POSITIVE... OU NÉGATIVE...
TANDIS QUE LES NOUVEAUX VENUS SONT SATURÉS D'UN COURANT CONTRAIRE! LEUR CONTACT DEVAIT DONC FATALEMENT PRODUIRE UNE DÉCHARGE ACCOMPAGNÉE DE LUMIÈRE ET ÉNERGIE FOUDROYANTE.
IL FAUT D'ABORD MESURER L'INTENSITÉ DE CETTE CHARGE.
VOUS, MARBOR, VOUS POSSÉDEZ UN COURANT NÉGATIF DE 400 VOLTS.
VOTRE PÈRE PLUS ÂGÉ, N'EN A QUE 250.
PAR CONSÉQUENT SI, COMME JE LE CROIS, CES ÊTRES VENUS D'UNE AUTRE PLANÈTE SONT SATURÉS D'UN COURANT ÉLECTRIQUE CONTRAIRE AU VÔTRE, TOUTE RENCONTRE ENTRE VOUS PRÉSENTE UN DANGER DONT IL CONVIENT DE LES AVERTIR.
J'IRAI AU DEVANT D'EUX, ET J'ESSAIERAI DE LES METTRE EN GARDE. C'EST UN DEVOIR D'HUMANITÉ!
TEXAS, MIS AU COURANT DE CETTE INTENTION...
VOUS N'ALLEZ PAS AINSI RISQUER VOTRE VIE, DOCTEUR! VOUS N'EN AVEZ PAS LE DROIT! SANS VOUS, QUE DEVIENDRAIT NOTRE MISSION? C'EST MOI QUI VAIS Y ALLER!

TEXAS, VOUS ÊTES UN GARÇON TÊTU... ET D'UN DÉVOUEMENT ADMIRABLE ! IL ME FAUT CÉDER À VOTRE AMICALE INSISTANCE.
MAIS VOICI LE SOIR... ATTENDONS DEMAIN POUR RISQUER CETTE TENTATIVE HASARDEUSE.
MAIS, PENDANT LA NUIT...
HÉLAS ! IRRITÉS SANS DOUTE PAR LEUR ÉCHEC, LES ENVAHISSEURS SE DIRIGENT VERS L'ENTRÉE DE VOTRE REFUGE SOUTERRAIN ! COMMENT LES REPOUSSER SANS LEUR FAIRE DE MAL ?...
AVEC LE MATÉRIEL ÉLECTRIQUE DE NOTRE FUSÉE, NOUS ALLONS RÉPANDRE DEVANT VOTRE REFUGE UN COURANT POSITIF DE FAIBLE INTENSITÉ, JUSTE SUFFISANT POUR ÉLECTRISER LÉGÈREMENT LES ASSAILLANTS.
CE COURANT LES FERA GIGOTER UN PEU ET LES DÉCOURAGERA, ESPÉRONS-LE, D'ALLER PLUS AVANT !
ÉCLAIRÉS PAR DES PHARES PUISSANTS, ILS APPROCHENT... NOTRE STRATAGÈME RÉUSSIRA-T-IL À LES ÉCARTER ?...
ÇA Y EST ! ILS GIGOTENT ! ILS FONT DEMI-TOUR !...
MAIS C'EST LE MOMENT OU JAMAIS D'ENTRER EN RELATIONS CORDIALES AVEC EUX ! HEP, LÀ-BAS !...
OHÉ, LE PHÉNOMÈNE ! ON NE VOUS VEUT PAS DE MAL ! PAS DE NOTRE FAUTE SI VOUS ET LES MIRGANIENS ÊTES DE VRAIES TORPILLES VIVANTES !
IL N'A PAS L'AIR DE PIGER... OH ! QUELLE IDÉE ! SI J'ATTRAPAIS CET ÉCHANTILLON ? UN COUP DE PISTOLET PARALYSANT... ET HOP !

C'EST INSENSÉ, TEXAS, CE QUE VOUS AVEZ FAIT LÀ! CELA PEUT AMENER DES REPRÉSAILLES TERRIBLES!
MAIS CETTE ESPÈCE DE LÉGUME N'EST QUE PARALYSÉ! ON VA LE RANIMER DARE-DARE, ET VOUS POURREZ VOUS EXPLIQUER AVEC LUI!
IL N'A PAS D'ARMES... CES ÊTRES BIZARRES ONT DÛ VENIR ICI AVEC DES INTENTIONS TOUTES PACIFIQUES!
OÙ SUIS-JE ?...
MIRACLE! IL PARLE ... ET JE LE COMPRENDS!
NON, TEXAS, IL N'OUVRE PAS LA BOUCHE: IL NOUS TRANSMET SES IDÉES PAR TÉLÉPATHIE!
NOUS VOUS AVONS COMPRIS. ET VOUS, ENTENDEZ-VOUS MA PENSÉE ?...
OUI, TRÈS CLAIREMENT! LA LONGUEUR D'ONDES ÉMISE PAR NOS CENTRES NERVEUX EST LA MÊME
FORT BIEN! NOTRE CRAINTE ÉTAIT DE NE POUVOIR NOUS ENTENDRE AVEC VOUS.
LA NÔTRE AUSSI!
NOUS VENONS DE LA PLANÈTE XILIA, À SIX MOIS D'ASTRONEF D'ICI. NOUS VOULIONS SAVOIR COMMENT SE PROPULSAIT CET EXTRAORDINAIRE ASTRE ERRANT.
NOS INTENTIONS SONT TOUTES PACIFIQUES ET, LORS DE NOTRE FATALE RENCONTRE AVEC DES HABITANTS D'ICI, NOUS AVONS COMPRIS QU'IL S'AGISSAIT D'UN ACCIDENT ÉLECTRIQUE IMPRÉVU.
MAIS IL FAUT QUE J'AILLE RASSURER MES COMPATRIOTES. DÈS DEMAIN, NOUS FERONS UNE VISITE OFFICIELLE AUX AUTORITÉS DE MIRGAM.
À DEMAIN DONC!
POUR ÉVITER TOUT ACCIDENT LORS DE CETTE VISITE, NOUS PRENDRONS LA PRÉCAUTION, AVANT L'ENTREVUE, DE VOUS DÉBARRASSER DE VOTRE COURANT ÉLECTRIQUE, COMME ON VIDE UN ACCUMULATEUR OU UNE PILE!

LE LENDEMAIN...
CITOYENS DE XILIA, SOYEZ LES BIENVENUS CHEZ NOUS! APPROCHEZ SANS CRAINTE, ON NOUS A ÔTÉ NOTRE COURANT ÉLECTRIQUE CONTRAIRE AU VÔTRE, ET NUL ACCIDENT NE SE PRODUIRA PLUS.
JE VIENS VOUS RASSURER: NOUS NE VOULONS PAS ANNEXER VOTRE PLANÈTE. LA NÔTRE NOUS SUFFIT, ET NOUS Y VIVONS HEUREUX.
MAIS NOS SAVANTS, INTRIGUÉS PAR LES DÉPLACEMENTS INSOLITES DE VOTRE ASTRE, ONT VOULU EN CONNAÎTRE LA CAUSE. TOUT A ÉTÉ EXPLIQUÉ À NOTRE COMPATRIOTE PAR CE DOCTEUR TERRIEN.
VOUS ALLEZ POUVOIR VISITER MIRGAM, DÉVASTÉ HÉLAS! PAR LA SÉCHERESSE. VOS SAVANTS ET LES NÔTRES AURONT INTÉRÊT À ÉTUDIER NOS STRUCTURES SI DIFFÉRENTES.
CETTE ÉTUDE POUVANT ÊTRE RENDUE DIFFICILE PAR LE FAIT QUE VOUS ÊTES, LES UNS ET LES AUTRES, IMPRÉGNÉS DE COURANTS ÉLECTRIQUES CONTRAIRES, IL FAUDRA, DE PART ET D'AUTRE, ANNIHILER CES COURANTS, COMME JE L'AI FAIT AUJOURD'HUI POUR VOS HÔTES.
CE SERA FACILE, À PRÉSENT QUE NOUS CONNAISSONS CETTE PARTICULARITÉ DONT, À VRAI DIRE, EN CE QUI NOUS CONCERNE, NOUS N'AVIONS PAS CONSCIENCE!
MM. LES XILIENS, QUE VOULEZ-VOUS VOIR D'ABORD?
VOS DISPOSITIFS RENDANT VOTRE PLANÈTE DIRIGEABLE, PUISQUE C'EST LA RAISON DE NOTRE VENUE.
NOTRE GLOBE A ÉTÉ JALONNÉ DE PYLÔNES COMME CELUI-CI, QUI, À NOTRE GRÉ, RÉPANDENT LES RAYONS LAMBDA, DÉCOUVERTS PAR MON PÈRE
LES PYLÔNES SONT DISPOSÉS EN QUINCONCES POUR QUE LES ÉNORMES SURFACES RECEVANT LESDITS RAYONS ANTIGRAVITATIONNELS SE RECOUPENT.
EN INTERROMPANT L'ÉMISSION DE CES RAYONS SUR UNE DES FACES DE NOTRE GLOBE, IL EST AUSSITÔT ATTIRÉ DANS CETTE DIRECTION.
RAYONS LAMBDA
MIRGAM

C'EST MERVEILLEUX ! LE SAVANT TARVOK A DU GÉNIE ! NOUS NE REGRETTONS PAS D'ÊTRE VENUS EXPLORER VOTRE MONDE LOINTAIN.
ET POURTANT, CETTE EXPÉDITION A CAUSÉ LA MORT DE TROIS DES NÔTRES, FOUDROYÉS LORS DE LEUR RENCONTRE AVEC LES MIRGAMIENS !
NOUS ALLONS ÉLEVER UN MONUMENT, À L'ENDROIT OÙ ILS ONT ÉTÉ DÉSINTÉGRÉS, ET NOUS CÉLÉBRERONS EN LEUR HONNEUR UNE CÉRÉMONIE FUNÈBRE.
NOUS NOUS ASSOCIERONS À CETTE CÉLÉBRATION, EN MÉMOIRE DE VOS COMPATRIOTES ET DES NÔTRES, DISPARUS DANS LE MÊME ACCIDENT.
DEVANT LA PYRAMIDE DU SOUVENIR, XILIENS, MIRGAMIENS ET TERRIENS VINRENT SE RECUEILLIR.
QUELLES SONT CES MERVEILLEUSES FLEURS, SPONTANÉMENT ÉCLOSES ?...
NOUS SOMMES PASSÉS MAÎTRES DANS L'ART FLORAL, ET C'EST AINSI QUE NOUS HONORONS NOS MORTS.
LES XILIENS VISITÈRENT LA VILLE MORTE...
HÉLAS !... LES 50.000 HABITANTS DE CETTE CITÉ N'ONT PU SURVIVRE AUX BRUSQUES TEMPÉRATURES EXCESSIVES DÉGAGÉES PAR NOTRE SOLEIL !
... PUIS PARCOURURENT LA VILLE SOUTERRAINE
ET CE REFUGE, CONSTRUIT TROP TARD, N'A SAUVÉ LA VIE QU'À UNE CENTAINE DE RESCAPÉS !
ALORS, SAVANTS XILIENS ET MIRGAMIENS COMMENCENT À ÉTUDIER LA STRUCTURE PHYSIQUE DE LEURS DEUX RACES, SI DIFFÉRENTES.
LES MIRGAMIENS SONT SEMBLABLES AUX TERRIENS, LEURS COUSINS ÉLOIGNÉS... MAIS VOTRE NATURE VÉGÉTALE, À VOUS AUTRES XILIENS, EST POUR MOI UN SUJET D'ÉMERVEILLEMENT !

IL NOUS SEMBLE SURPRENANT QU'UN HOMME-PLANTE POSSÈDE DES CENTRES NERVEUX CONSCIENTS ET VOLONTAIRES, ANALOGUES À CEUX DE NOTRE CERVEAU. ET POURTANT, NOS SENSITIVES TERRESTRES, QUI RECULENT ET SE RÉTRACTENT QUAND ON LES TOUCHE, EN SONT DOUÉES !
COMMENT VOUS ALIMENTEZ-VOUS ?
EN PLONGEANT DANS LA TERRE NOS PIEDS EN FORME DE RACINES, CE QUE NOUS FAISONS CHAQUE JOUR: NOUS AVONS APPORTÉ UN HUMUS QUI EST NOTRE NOURRITURE PRÉFÉRÉE
VOUS POURREZ VOIR COMMENT NOUS NAISSONS... IL NOUS FAUT REMPLACER LES TROIS COMPATRIOTES DISPARUS QUI PILOTAIENT LES ASTRONEFS.
VOICI DES GRAINES SÉLECTIONNÉES: CES GRAINES POUSSENT DANS LES ÉPIS QUI SURMONTENT NOTRE TÊTE. NOUS ALLONS, EN VOTRE PRÉSENCE, SEMER TROIS DE CES GRAINES...
ET, SOUS LES YEUX DES MIRGANIENS ET DES TERRIENS...
NOUS ÉTALONS SUR CE SOL UN PEU DE NOTRE HUMUS NATAL...
...ET NOUS Y PLANTONS CES GRAINES.
IL N'Y A PLUS ICI D'OISEAUX NI DE RONGEURS ? PAR CONSÉQUENT, NUL DANGER QUE CES PRÉCIEUSES SEMENCES SOIENT DÉVORÉES.
24 HEURES PLUS TARD...
LA GERMINATION EST RAPIDE !
SI JAMAIS CES XILIENS GLISSENT DANS NOTRE FUSÉE DES GRAINES DE GANGSTERS, IL FAUDRA LES FLANQUER PAR-DESSUS BORD !...
...ET QUELQUES JOURS APRÈS...
FANTASTIQUE ! CES SEMENCES SONT HEUREUSEMENT INCONNUES SUR NOTRE TERRE PERPÉTUELLEMENT EN GUERRE, CAR UN PEUPLE CONQUÉRANT POURRAIT FAIRE SURGIR DU SOL, EN MOINS DE DEUX, DES ARMÉES ENTIÈRES
QUAND LA CROISSANCE FUT ACHEVÉE...
AYANT ATTEINT LEUR COMPLET DÉVELOPPEMENT, LES HOMMES-PLANTES ARRACHENT D'EUX-MÊMES LEURS RACINES DU SOL.
29

MAIS VOUS VOULEZ EN FAIRE DES TECHNICIENS, DES PILOTES D'ASTRONEFS? LEUR INSTRUCTION SERA-T-ELLE LONGUE?
NULLEMENT!
LES NOUVEAU-NÉS SONT MIS EN LÉTHARGIE, ET UN ÉDUCATEUR SPÉCIALISÉ IMPRÈGNE LEUR SUBCONSCIENT DE TOUT CE QU'ILS DOIVENT SAVOIR.
L'IRRUPTION DE CES XILIENS A RETARDÉ LA DÉCISION À PRENDRE CONCERNANT VOTRE GLOBE... ET VOUS-MÊMES. J'EN AI RÉFÉRÉ DÉJÀ, PAR RADIO, AUX GOUVERNEMENTS TERRIENS.
ILS SONT D'AVIS QUE VOTRE PLANÈTE, CONSTITUANT UN DANGER UNIVERSEL, DOIT ÊTRE ÉVACUÉE ET DÉTRUITE. QU'EN PENSEZ-VOUS?...
C'EST FORT SAGE! NOUS NE SOMMES PLUS GUÈRE, HÉLAS, QU'UNE CENTAINE DE SURVIVANTS, MAIS QUI NOUS RECUEILLERA?...
DEMANDONS ASILE AUX XILIENS, PEUPLE SYMPATHIQUE ET COMPRÉHENSIF.
NOUS VOUS ACCUEILLERIONS AVEC JOIE, MAIS AUCUNE DES CONDITIONS D'EXISTENCE DE NOTRE PLANÈTE: ATMOSPHÈRE, PESANTEUR, ETC... NE CONVIENDRAIT À VOTRE ORGANISME.
NOUS-MÊMES, POUR POUVOIR SUBSISTER SUR MIRGAM, AVONS DÛ SUBIR UN ENTRAÎNEMENT ET UN «DOPAGE» INTENSIFS QUI, MALGRÉ TOUT, NE NOUS PERMETTRAIENT PAS DE VIVRE ICI BIEN LONGTEMPS!
ALORS, MES DERNIERS SUJETS, MON FILS ET MOI... QU'ALLONS-NOUS DEVENIR?
JE VAIS SOUMETTRE LA QUESTION AUX GOUVERNEMENTS TERRIENS.
ET, BIENTÔT...
LA TERRE EST PRÊTE À VOUS ACCUEILLIR FRATERNELLEMENT, ET À VOUS CONCÉDER DE VASTES TERRITOIRES: SI VOUS ACCEPTEZ, UN ASTRONEF RAPIDE VIENDRA VOUS CHERCHER. IL PEUT ÊTRE LÀ DANS UN MOIS.
30

ENCORE QUE CELA ME NAVRE DE QUITTER À JAMAIS MA PATRIE DEVENUE INHOSPITALIÈRE, JE CROIS DEVOIR ACCEPTER CETTE OFFRE GÉNÉREUSE. QU'EN DIS-TU, MON FILS ?
JE PARTAGE TON AVIS, PÈRE!
LE PEUPLE MIRGAMIEN, CONSULTÉ, APPROUVA À L'UNANIMITÉ LA DÉCISION DE SON CHEF.
TARVOK A RAISON! IL FAUT ÉMIGRER SUR TERRE!
NOUS RESTERONS ICI APRÈS LE DÉPART DES MIRGAMIENS, POUR PRÉPARER L'EXPLOSION DE LA BOMBE K, QUI ANÉANTIRA CETTE PLANÈTE ERRANTE.
CONSACRONS CE MOIS D'ATTENTE À ÉTUDIER LES MACHINES MIRGAMIENNES ET LES ASTRONEFS XILIENS
OUI, ON VA APPRENDRE DES TAS DE TRUCS NOUVEAUX!
DES ENGRENAGES EN CAOUTCHOUC! DES COMMANDES AUX RAYONS INFRA-ROUGES!... SI NOUS ÉTIONS DES BUSINESSMEN, QUE DE BREVETS À DÉPOSER À NOTRE RETOUR SUR TERRE!
MAIS CETTE CARROSSERIE EN BOÎTES À SARDINES EST BIEN TROP LÉGÈRE!... JE LA CRÈVERAIS, RIEN QUE D'UN SEUL COUP DE TÊTE
ESSAYEZ!...
ALLONS-Y !
!... ?...!
LEUR MISSION D'INFORMATION ACCOMPLIE, LES XILIENS SE PRÉPARÈRENT AU DÉPART. DES CADEAUX FURENT ÉCHANGÉS...
ACCEPTEZ CES PARFUMS, QUI DONNENT DE BEAUX RÊVES.
PERMETTEZ-MOI DE VOUS OFFRIR CE PHONO ET CES DISQUES DE MUSIQUE TERRIENNE.

EMPORTEZ CES GRAINES
CE N'EST PAS DE LA SEMENCE D'HOMMES-PLANTES?
NON, MAIS DE LA GRAINE DE JOLIS PETITS ANIMAUX.
LES HOMMES-PLANTES REMONTÈRENT DANS LEURS ASTRONEFS...
ADIEU ! BON VOYAGE !
ET LES ÉTRANGES MACHINES VOLANTES S'ÉLANCÈRENT VERS LES ESPACES INTERSTELLAIRES
L'APPAREIL GÉANT ENVOYÉ PAR LA TERRE ARRIVA À LA DATE FIXÉE.
ET APRÈS QUELQUES JOURS DE REPOS QUI PERMIRENT À L'ÉQUIPAGE TERRIEN DE VISITER LA PLANÈTE CONDAMNÉE, LES MIRGAMIENS S'EMBARQUÈRENT.
À BIENTÔT... SUR LA TERRE !
RESTÉS SEULS SUR MIRGAM QUE NOUS DEVONS ANÉANTIR. NOUS ALLONS D'ABORD LANCER LES RAYONS ANTIGRAVITATIONNELS LAMBDA TOUT AUTOUR DE LA PLANÈTE AFIN DE LA SOUSTRAIRE À TOUTE ATTRACTION, ET DE STOPPER SA MARCHE VERS LA TERRE.
MAIS TRÈS PROGRESSIVEMENT, CAR UN ARRÊT BRUSQUE DE CET ASTRE OCCASIONNERAIT UN CHOC MORTEL POUR NOUS !
ET, 48 HEURES APRÈS...
MAINTENANT, IL FAUT PLACER LA BOMBE AU PLUS PROFOND DE LA VILLE SOUTERRAINE. REVÊTONS NOS SCAPHANDRES ANTI-RADIO-ACTIFS...
RETIRONS LA BOMBE DE CE COFFRE-FORT À SECRET...
... ET TRANSPORTONS-LA DANS LA CITÉ SOUTERRAINE.
32

AJUSTONS-EN LES TROIS PARTIES...
ET REMONTONS CE DISPOSITIF À MOUVEMENT D'HORLOGERIE QUI FERA EXPLOSER LA BOMBE. JE LE RÈGLE POUR QU'IL FONCTIONNE DANS 31 JOURS, QUAND NOUS SERONS À MI-CHEMIN DE NOTRE VOYAGE DE RETOUR.
LES ASTRONAUTES REPRIRENT LA ROUTE DE LA TERRE, ET 31 JOURS PLUS TARD...
VOICI MIRGAM... L'EXPLOSION VA SE PRODUIRE DANS QUINZE SECONDES.
ET, AU MOMENT FIXÉ...
ON N'A PAS ENTENDU DE BOUM ?...
VOUS SAVEZ POURTANT QUE LE SON NE SE PROPAGE PAS DANS LE VIDE !
À LEUR ARRIVÉE SUR TERRE, LES MIRGAMIENS OFFICIELLEMENT ACCUEILLIS,
SIRE, SOYEZ, VOUS ET VOTRE PEUPLE, LES BIENVENUS! NOUS VOUS CONCÉDONS CES TERRES D'AUSTRALIE, DONT LE CLIMAT RAPPELLE LE PLUS CELUI DONT JOUISSAIT NAGUÈRE VOTRE PLANÈTE NATALE.
UN MOIS APRÈS, SPENCER ET SON ÉQUIPAGE SE POSAIENT EN AUSTRALIE.
J'AI PROMIS AUX MIRGAMIENS D'ALLER LEUR RENDRE VISITE.
ALORS, SIRE, VOUS PLAISEZ-VOUS SUR NOTRE TERRE ?...
BEAUCOUP! ON NOUS A DONNÉ DES BUNGALOWS CHARMANTS. MES SUJETS CULTIVENT COTON, CANNE À SUCRE, ANANAS.
NOUS SOMMES HEUREUX ET ESPÉRONS PROSPÉRER ICI. UN SEUL POINT NOIR: LA PULLULATION DES KANGOUROUS ET DES LAPINS, QUI MENACENT NOS CULTURES.
NOUS SOMMES LÀ POUR QUELQUES JOURS DE REPOS. C'EST LE MOMENT DE SEMER LES GRAINES QUE M'ONT DONNÉES LES XILIENS.
ESSAYONS D'ABORD LE PREMIER SAC... ON VERRA CE QUE ÇA PRODUIRA.

QUELQUES JOURS APRÈS.
DES «CHATS-PLANTES», DRÔLES DE BESTIAUX!
ILS SE REPRODUISENT COMME DU CHIENDENT!
ON NE PEUT PLUS DORMIR TRANQUILLE, AVEC CES DAMNÉS CHATS!
LE LENDEMAIN...
ESSAYONS LES AUTRES SACS!
ET BIENTÔT...
DES «RATS-PLANTES»! HEUREUSEMENT, LES CHATS LES MANGERONT! MAIS QUE VA-T-IL ADVENIR DE CES «CHIENS-PLANTES»?...
TOUT S'ARRANGE! CHARGÉS D'ÉLECTRICITÉ, LES UNS POSITIVE, LES AUTRES NÉGATIVE, ILS SE FOUDROIENT L'UN L'AUTRE QUAND ILS SE BATTENT!
SPENCER ET SON ÉQUIPAGE FURENT COMBLÉS D'HONNEURS.
DOCTEUR SPENCER, VOUS AVEZ ÉCARTÉ LA MENACE QUI PESAIT SUR LE MONDE. LES INNOVATIONS QUE VOUS RAPPORTEZ DE MIRGAM HÂTERONT LE PROGRÈS!
EN TÉMOIGNAGE DE GRATITUDE, LES NATIONS UNIES VOUS NOMMENT TOUS TROIS GRAND-CROIX DU MÉRITE ASTRONAUTIQUE!
BLA-BLA-BLA, ET VAINS HOCHETS!... J'AIMERAIS MIEUX UNE MAISON DE CAMPAGNE AU TEXAS AVEC DE BONNES PETITES RENTES!
ALLONS DONC, TEXAS! VOUS ÊTES TROP JEUNE POUR PRENDRE VOTRE RETRAITE, ET JE PARIE QUE, TOUT COMME NOUS, VOUS N'ASPIREZ QU'À CONTINUER NOS MERVEILLEUX VOYAGES INTERPLANÉTAIRES, QUI NOUS RÉSERVENT ENCORE TANT DE SURPRISES!
FIN

Amateurs de Science-Fiction

Nous vous présentons ici les premières pages des Nos 7 des deux nouvelles publications de Science-Fiction mises en vente par **ARTIMA** et que votre Marchand de journaux peut vous fournir dès à présent :

ATOME KID

dont le héros vous fera vivre une étonnante aventure :

" DOCUMENTS SECRETS "

COSMOS

avec **RAY COMET** dans un récit intitulé :

" LA DEUXIÈME LUNE "

Les lecteurs de SCIENCE-FICTION seront conquis par les aventures variées qui paraîtront chaque mois dans ces revues.

Si vous n'avez pas pu vous procurer les premiers numéros de ces deux titres, nous sommes à votre disposition pour vous les envoyer contre la somme de **35 fr.** par exemplaire.

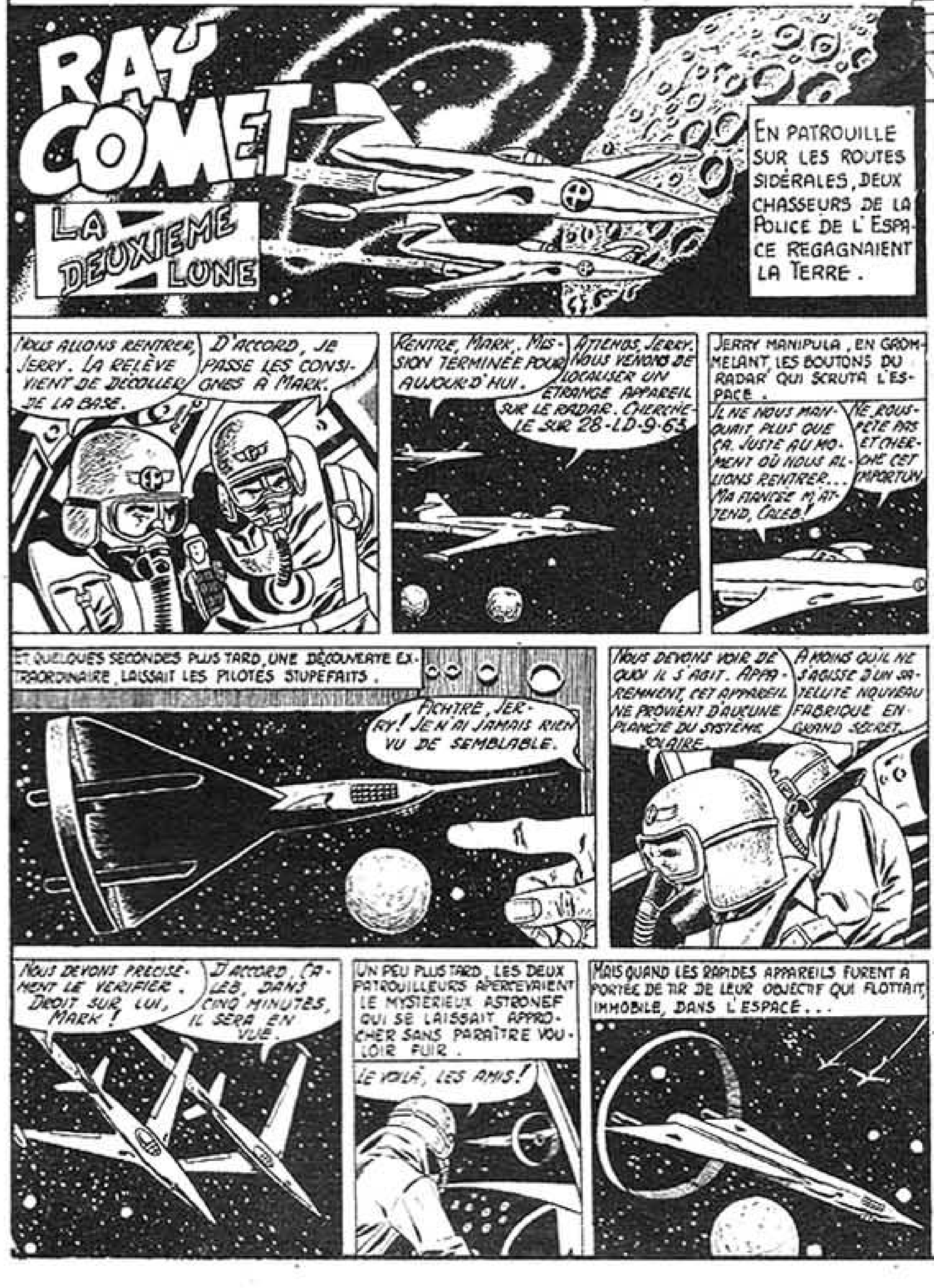

Pour chacun des Illustrés **ARTIMA** à **35** Fr.

ABONNEMENTS

France et Union Française : UN AN : 400 Frs.

Rassortiments des anciens numéros : 36 Frs par exemplaire désiré.

Effectuez vos règlements par mandat-chèque postal libellé au nom de :

ARTIMA-TOURCOING C.C.P. LILLE 1.636-27

et surtout n'oubliez pas d'indiquer au talon de votre mandat ce que vous désirez.

Belgique : UN AN : 55 Frs

Rassortiments d'anciens numéros : 5 Frs par exemplaire désiré.

Effectuez vos règlements par mandat-chèque postal libellé au nom de :

FRANCO-BELGE, 18, Avenue Royale, MOUSCRON - C.C.P. 694-84

A nos Abonnés

Ce N° TERMINE votre abonnt

Le cachet ci-contre, apposé sur la première page de texte, annonce la fin de votre abonnement. Si vous ne voulez pas subir d'interruption dans la réception de vos journaux, envoyez-nous sans tarder le montant de votre renouvellement.

CHANGEMENTS D'ADRESSE. — Nous ne pourrons tenir compte des changements d'adresses que si vous voulez bien les accompagner des frais de modification de plaque (30 frs en timbres pour la Métropole, ou en coupon-réponse pour l'Union Française et l'Étranger).

MÉTÉOR

poursuit sa carrière

avec

ses satellites

de

SCIENCE-FICTION

COSMOS
ATOME KID

en vente régulièrement

chez votre

marchand de journaux habituel

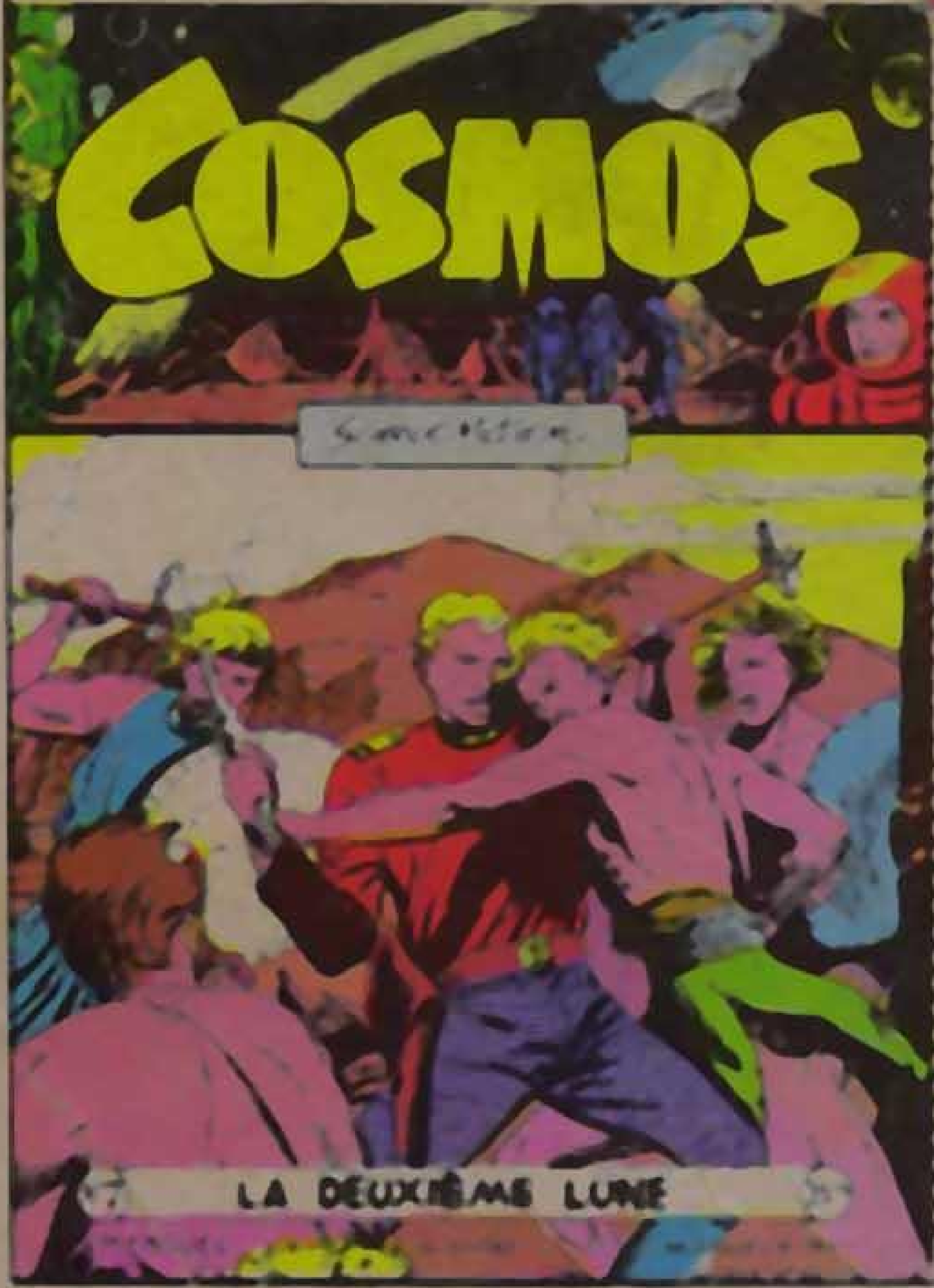

On a souvent considéré l'imagination « la folle du logis » comme une faculté mineure. Et les illustrés de Science-Fiction ne sont pas loin d'être accusés d'alimenter les voyages dans la lune dont sont coutumiers maints écoliers.

Cependant, quand on sait la part jouée par l'imagination dans la création artistique et scientifique, on regrette moins ses petits excès que son absence.

Achetez sans crainte

COSMOS et ATOME KID

Vous ne le regretterez pas...

© ARTIMA 1957

Éditions ARTIMA TOURCOING

IMPRIMÉ EN FRANCE